

TERMINAL TOTAL AISLADO HEMBRA TIPO BANDERA ROJO



DESCRIPCIÓN DEL PRODUCTO

Ideal para aquellas conexiones de difícil acceso perpendicular al pasar los cables.

Cubierta de nylon con aislamiento y anticorrosión
Excelente resistencia a la tracción y a los impactos mecánicos.

CARACTERÍSTICAS

- Color: Rojo
- Voltaje máxima: 600 V
- Temperatura de trabajo: -40° a 105° C.
- Materiales: nylon aislante y ojal de cobre

| CÓDIGO SISTEMA | CÓDIGO FAB. | PRESENTACION | TAMAÑO DEL TERMINAL | | | | TAMAÑO DEL CABLE | |
|----------------|---------------|--------------|---------------------|---|----|-----|------------------|--------|
| | | | W | F | I | D | awg | mm |
| 11928 | FLDNY1.25-250 | Bls x 100 u | 5 | 7 | 15 | 1.7 | 22 -16 | 22 -16 |

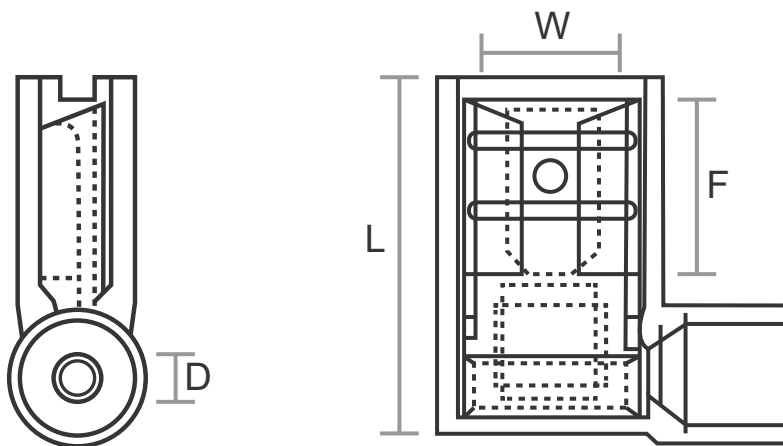

RECOMENDACIONES DE USO

Debe usar una herramienta para montaje y desmontaje, además asegurarse que los cables esté bien fijados antes de empezar a usar.

ADVERTENCIA DE USO

Mantenga el empaque fuera del alcance de los bebés y niños por riesgo de asfixia.

